

- EXECUTAR EM ALVENARIA CONVENCIONAL
- EXECUTAR PINTURA COM TINTA ACRÍLICA BRANCO NEVE FOSCO

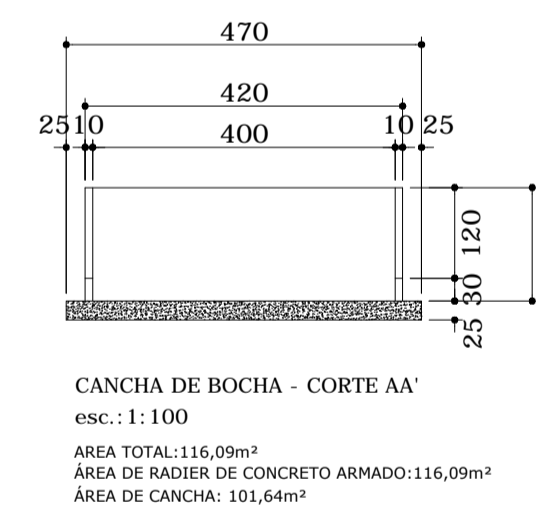

GOVERNO DO ESTADO DO PARANÁ
 SEDU - SECRETARIA DO DESENVOLVIMENTO URBANO
 SERVIÇO SOCIAL AUTÔNOMO PARANACIDADE

PROPRIETÁRIO: SERVIÇO SOCIAL AUTÔNOMO PARANACIDADE	MUNICÍPIO:
OBRA: MEU CAMPINHO	ESCRITÓRIO REGIONAL:
LOCAL:	TIPO: CONSTRUÇÃO/ REFORMA
AUTOR DO PROJETO / REGISTRO PROF: ARQ. HELIO ROBERTO MARZALEK JR. CAU A113575-9	PROJETO: ARQUITETÔNICO REFERÊNCIA: CANCHA DE BOCHA DESCOBERTA
DESENHO: HELIO	DATA: JULHO/2019
ESCALA DO DESENHO: INDICADA	ARQUIVO: ARQ_MEU_CAMPINHO_2019_R02

ARQ
10 11