

FORMA VIGA BALDRAME  
ESCALA 1:75

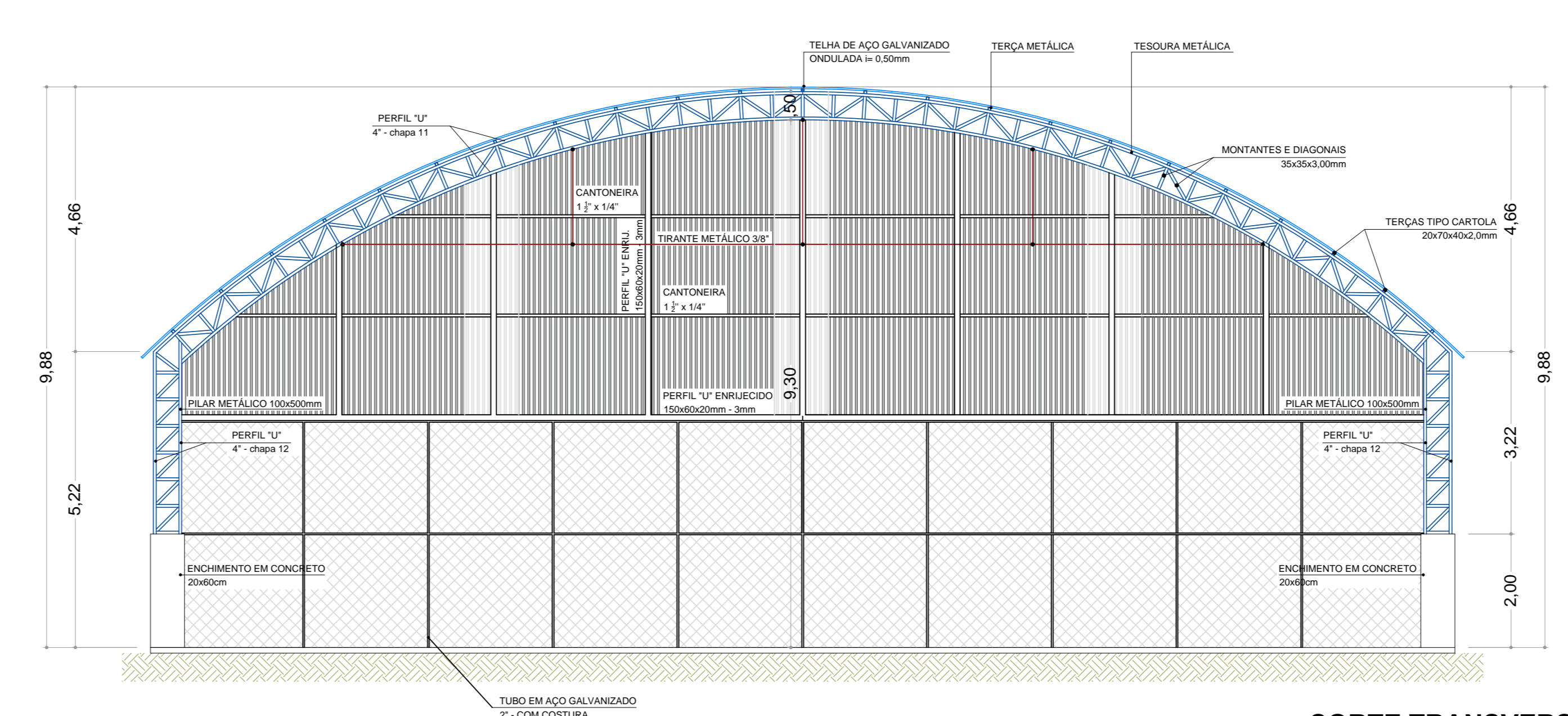

CORTE TRANSVERSAL  
ESCALA 1:75

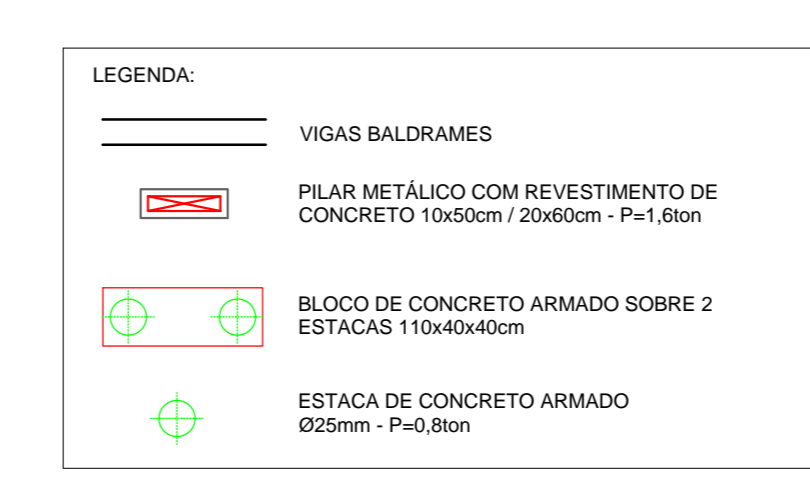
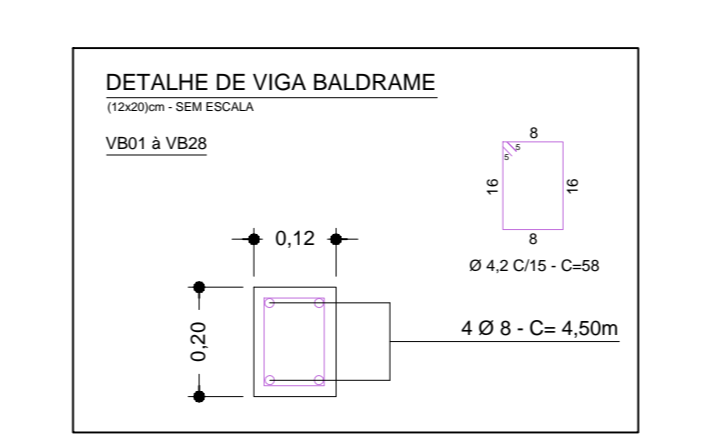
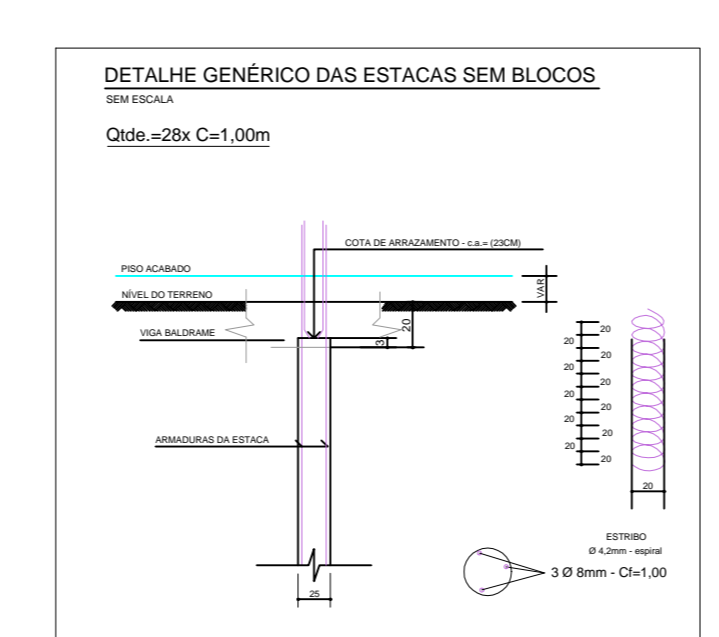
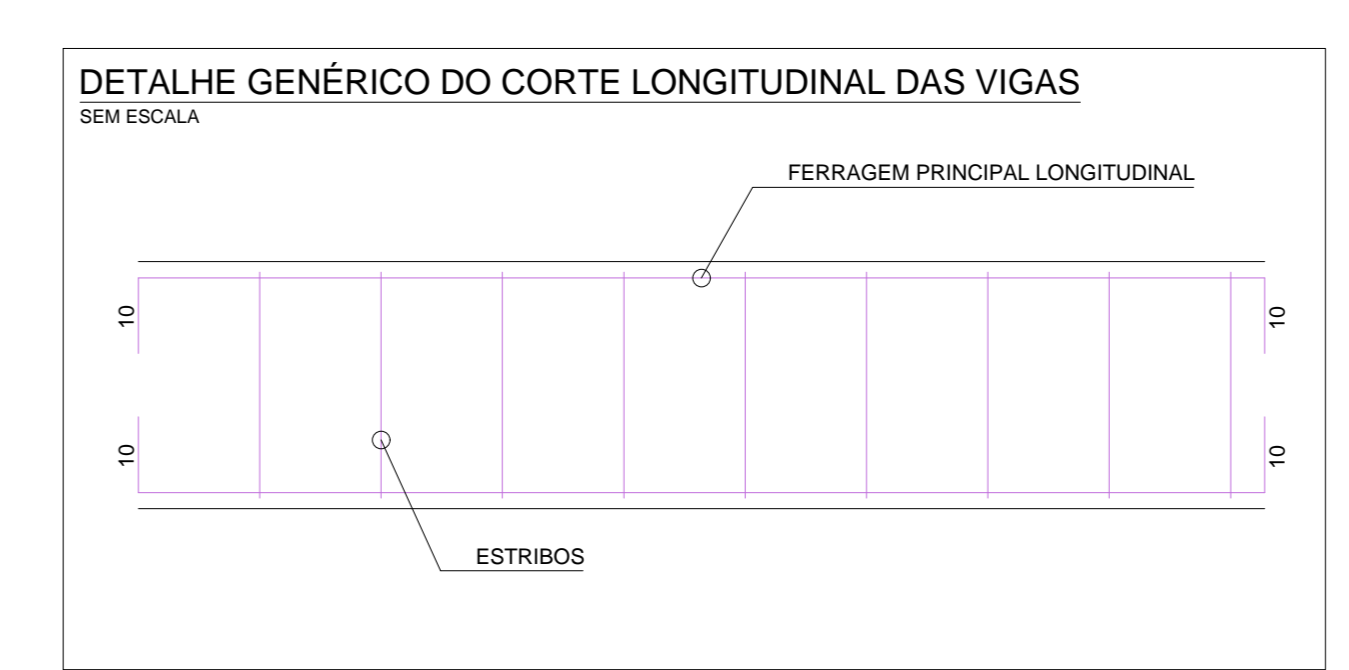
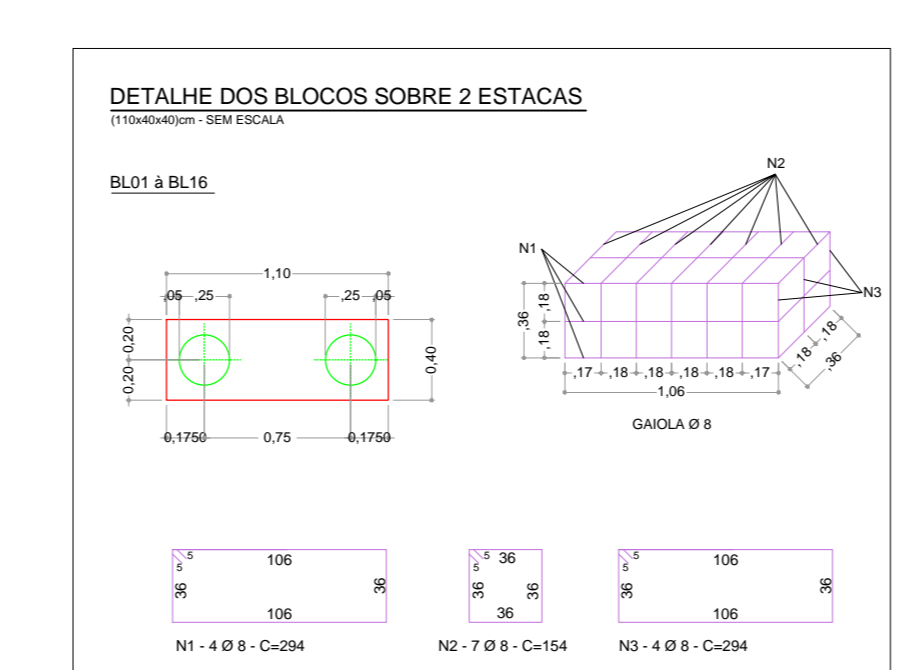
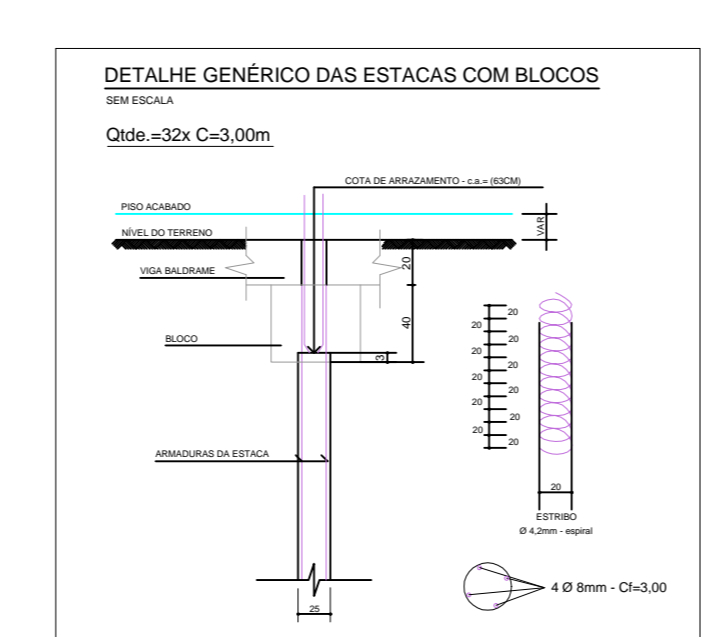
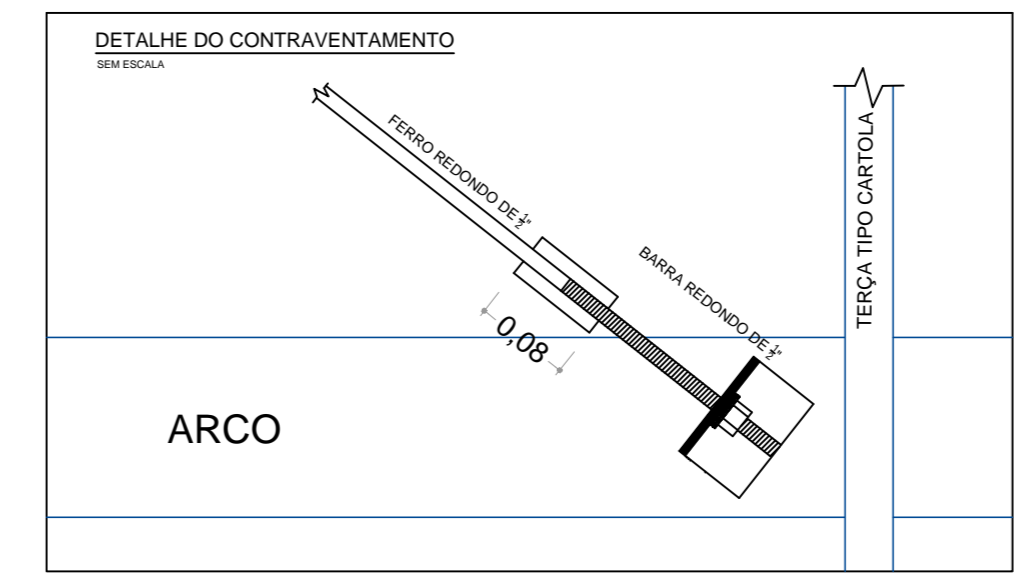
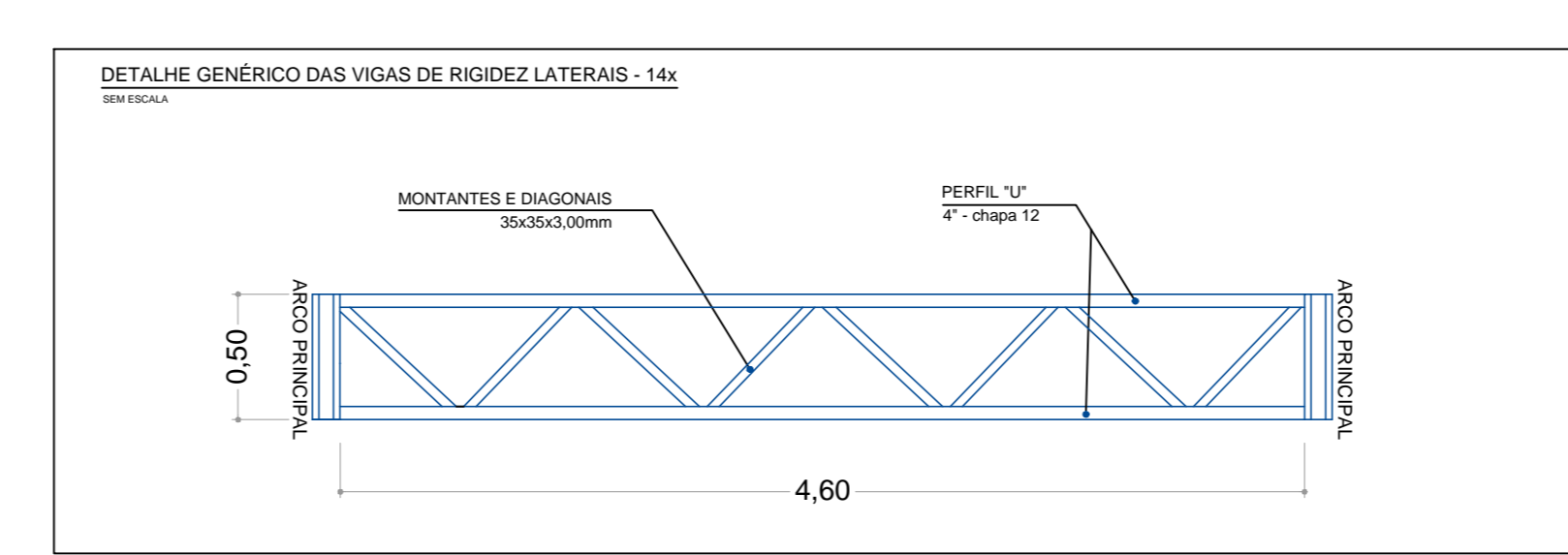

- OBSERVAÇÕES:**
- Utilizar chapa na dimensão 700x32x8mm com insert's metálicos para fixação aos blocos;
  - Deverá ser executado as vigas de rigidez nas laterais da cobertura;
  - Deverá ser executado os contraventamentos na parte da frente e fundo da estrutura de cobertura metálica;
- NOTAS:**
- Resistência característica do concreto fck>25 Mpa nas estacas;
  - Resistência característica do concreto fck=30 Mpa para vigas, pilares;
  - Deverá ser utilizado vibrador mecânico em todas as estruturas de concreto armado;
  - Deverá ser utilizado espessadores plásticos em todas as armaduras;
  - Todas as vigas serão apoiadas aos blocos de coramento;
  - Deverá ser executado duas guia em concreto 13x22cm, para fixação do alambrado metálico. Estas guias deverão ser armadas com uma treliça TG8 em seu comprimento.

<b>PROJETO ESTRUTURAL</b>		FL.A*	NFL
REFERÊNCIA CIVIL E ESTRUTURA METÁLICA		<b>01 01</b>	
OBJETO <b>CONSTRUÇÃO DE UMA QUADRA POLIESPORTIVA</b>			
LOCAL RUA LUIZ ESTEVÃO DE ASSIS, 36 - QD 33 - LITS 09 E 11 - GLEBA RIO BOM - RIO BOM/PR.			
PROPR. <b>PREFEITURA MUNICIPAL DE RIO BOM</b>			
DATA : 02/09/2019	ESCALA INDICADA		
DESENHO: GILSON			
<b>ÁREAS:</b>		A APROVAÇÃO DO PRESENTE PROJETO PELA PREFEITURA NÃO RECONHECE A PROPRIEDADE DO IMÓVEL.	
TERRENO	4.760,00m²	PROPR.: PREFEITURA MUNICIPAL DE RIO BOM CNPJ: 75.712.133/001-71.	
À CONSTRUIR		AUTOR PROJ.: ENG. CIVIL SÉRGIO HENRIQUE RIBAS MACUDO RSP 10340 - CREA - PR - 17.355/0-0	
QUADRA POLIESPORTIVA	750,00 m²		
IND. APROV.	0,1555		
TX. OCUP.	15,95%		
PREFEITURA / D.O.V.			